ПРАВИЛА ЗЕМЛЕПОЛЬЗОВАНИЯ И ЗАСТРОЙКИ ГОРОДСКОГО ОКРУГА – ГОРОДА БЕЛОКУРИХА АЛТАЙСКОГО КРАЯ.

КАРТА ГРАДОСТРОИТЕЛЬНОГО ЗОНИРОВАНИЯ
МАСШТАБ 1:10000

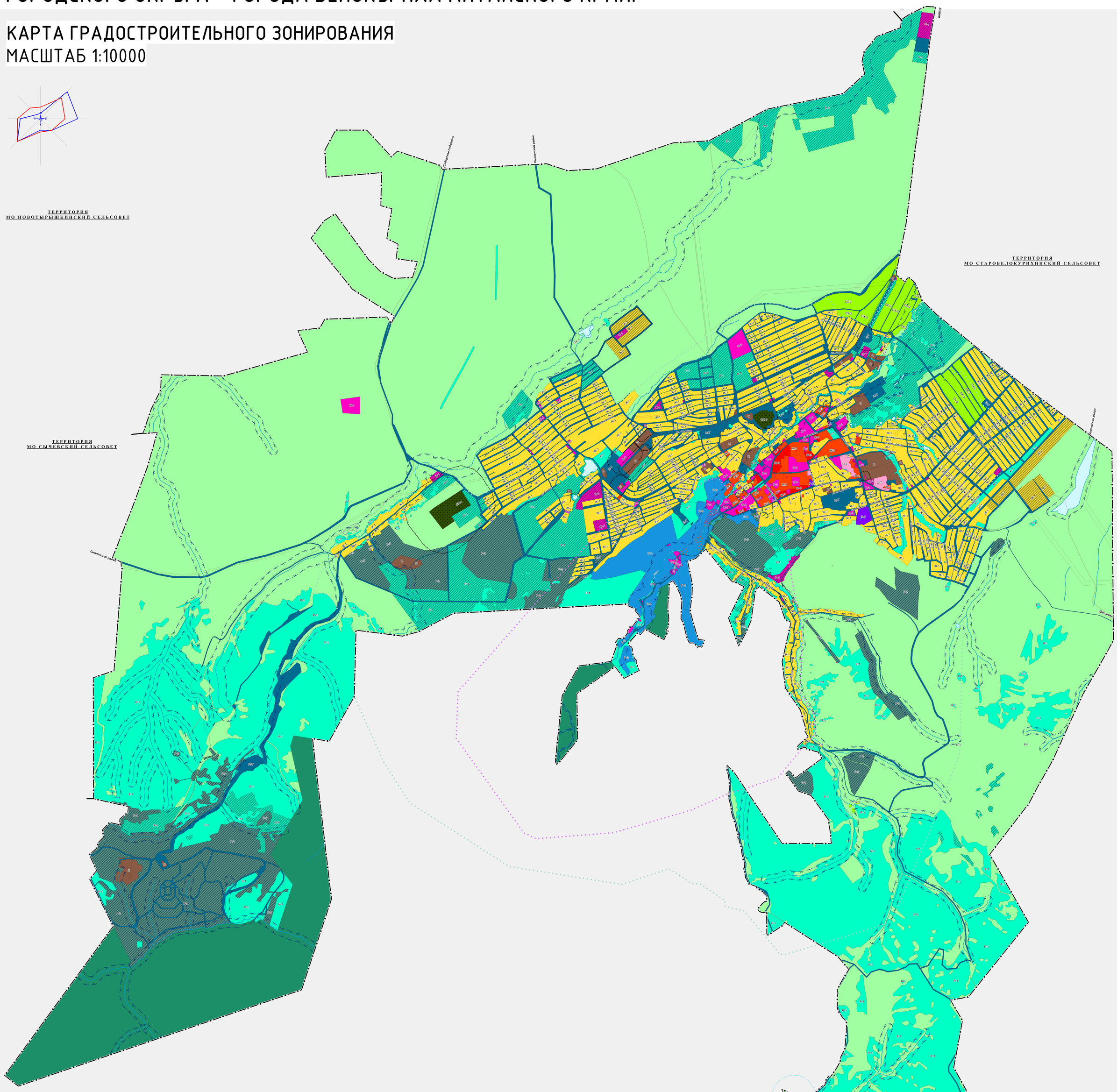

УСЛОВНЫЕ ОБОЗНАЧЕНИЯ

планируемый к размещению | существующий, строящийся

ГРАНИЦЫ

- Граница городского округа

ТЕРРИТОРИАЛЬНЫЕ ЗОНЫ

- Ж-1 — Зона застройки индивидуальными жилыми домами
- Ж-2 — Зона застройки малоэтажными жилыми домами (до 4 этажей, включая мансардный)
- Ж-3 — Зона застройки среднеэтажными жилыми домами (от 5 до 8 этажей, включая мансардный)
- Ж-4 — Зона застройки многоэтажными жилыми домами (9 этажей и более)
- ОД-1 — Общественно-деловая зона
- О-2 — Зона специализированной общественной застройки
- П-1 — Производственная, коммунально-складская зона
- ИТ-1, ИТ-2 — Зона инженерно-транспортной инфраструктуры
- СХ-1 — Зона сельскохозяйственного использования
- СН-2 — Зона садоводства
- Р-1, Р-2 — Зона озелененных территорий общего пользования (лесопарки, парки, сады, скверы, бульвары, городские леса)
- Р-3 — Зоны рекреационного назначения
- Р-4 — Курортная зона
- Р-5 — Зона особо охраняемых территорий
- СН-1 — Зона кладбищ
- ЗА — Территория акваторий
- СП — Территория федеральных лесов

ЗОНЫ С ОСОБЫМИ УСЛОВИЯМИ ИСПОЛЬЗОВАНИЯ ТЕРРИТОРИИ

- Санитарно-защитная зона предприятий, сооружений и иных объектов
- Охранная зона газопроводов и систем газоснабжения
- Охранная зона объектов электроэнергетики
- Охранная зона линий и сооружений связи
- Охранная зона тепловых сетей
- Первый пояс зоны санитарной охраны источника водоснабжения
- Второй пояс зоны санитарной охраны источника водоснабжения
- Третий пояс зоны санитарной охраны источника водоснабжения
- Санитарно-защитная полоса водоводов
- Водоохранная зона
- Охранная зона объекта культурного наследия
- Зона охраняемого природного ландшафта
- Первая зона округа санитарной (горно-санитарной) охраны
- Вторая зона округа санитарной (горно-санитарной) охраны
- Третья зона округа санитарной (горно-санитарной) охраны
- Охранная зона геодезического пункта

ТЕРРИТОРИИ, НА КОТОРЫЕ ГРАДОСТРОИТЕЛЬНЫЕ РЕГЛАМЕНТЫ НЕ РАСПРОСТРАНЯЮТСЯ

ПРИРОДНЫЕ ОБЪЕКТЫ

- Поверхностные водные объекты
- Территория федеральных лесов
- Территория объекта культурного наследия

изм.	кол.	лист	№док.	подпись	дата	Правила землепользования и застройки городского округа города Белокуриха Алтайского края			
Директор			Сабанов А.А.				стадия	лист	листов
Архитектор			Тулегова В.			Карта градостроительного зонирования	ПЗЗ	1	1
						Карта градостроительного зонирования М 1: 10 000	ООО "Компания Земроскад" г. Барнаул 2024 г.		